FAY DIRECT

Juillet 2022, n°150

Horaires de la mairie

- Du lundi au vendredi : de 9h à 12h30 et de14h à 17h30 *

*sauf le mardi matin et sur RDV le jeudi après-midi

- Samedi : de 9h à 12h (état civil uniquement)

Contacts :

- Accueil : 02.40.87.42.18
- Astreinte week-end : 07.64.46.04.47
- Urbanisme : 02.40.87.29.51
- Aide sociale : 02.40.87.29.54
- Relais petite enfance : 06.98.25.43.93

Permanences Elus

Chaque samedi matin de 10h à 12h

et sans rendez-vous

- 2 juillet : Michel AUBRY
- 9 juillet : Didier SORIN
- 27 août : Audrey MOKHTAR
- 3 septembre : Michel AUBRY

PROCHAIN CONSEIL MUNICIPAL

18 juillet Salle du conseil à 19h00

VIE MUNICIPALE

Forum

venez rencontrer les associations et clubs proches de chez vous ! La dernière édition, s'étant déroulée avec succès, le Forum reprend date le samedi 3 septembre au skate-park.

Cette matinée dynamique et conviviale permettra à tout un chacun de venir rencontrer les associations et activités représentées et s'inscrire.

Extinction de l'éclairage public de 23h à 5h

CCAS

Le service CCAS communal propose aux enfants **des Coupons Sport ANCV et des Tickets cinéma.** Les critères d'attribution pour 30 € de coupons Sports et 3 tickets cinéma par an sont les suivants :

Quotient familial inférieur à **800** // Enfants de 4 à 16 ans

Pour en bénéficier, il suffit de venir à la Mairie avec :

- Votre attestation de quotient familial CAF/ MSA (du mois en cours)

- Votre livret de famille

Plus de renseignements au 02.40.87.29.54 ou ccas@faydebretagne.fr

Médiathèque

La médiathèque reste ouverte aux horaires habituels pendant l'été avec des horaires identiques au reste de l'année :

- Mardi 16h-18h
- Mercredi 10h-13h/15h-18h
- Vendredi 16h-18h
- Samedi 10h-12h
- Dimanche 10h30-12h15

La commission municipale culture et lecture publique souhaite créer un évènement pour mettre en valeur les talents des plus jeunes (7-13 ans) habitant la commune.
C'est pourquoi, nous vous adressons ce "sondage". Tous les talents seront les bienvenus : musical, artistique, manuel, sportif, culturel.... passion pour un sujet particulier, etc.
Selon le nombre d'inscriptions, le projet verrait le jour en 2023.
Les enfants peuvent prendre le temps d'y réfléchir, réponse souhaitée pour le 30 septembre auprès de :
Muriel Chiffoleau, adjointe à la culture au 06.88.68.24.39 /
muriel.chiffoleau@faydebretagne.fr
Merci à vous !

Enfance, jeunesse

Relais petite enfance : dernières dates avant l'été

Mardi 5 juillet	Jeux libres et activités manuelles 9h - 10h ou 10h15-11h15	Salle du périscolaire FDB
Jeudi 7 juillet	Motricité-libre 9h15 - 10h15 ou 10h30 – 11h30	Salle de motricité NDDL

Métier à la une : ASSISTANT(e) MATERNEL

Deux évènements vous sont proposés pour découvrir le métier d'assistant maternel.

Un Forum :

Devenir assistant(e) maternel(le), pourquoi pas vous ? Venez vous renseigner sur le métier d'assistant(e) maternel(le)», le samedi 8 octobre de 9h30 à 16h30 à Sucé-sur-Erdre.

Une expo photo : Découvrez l'exposition photos itinérante sur le métier d'assistant maternel à la médiathèque « La Grange » de FAY-DE-BRETAGNE, du mercredi 6 au dimanche 17 juillet **pour tout renseignement contactez le Relais Petite Enfance au 06 98 25 43 93**.

Au Petit Fagus—Halte Garderie

Fermeture estivale : vendredi 5 août inclus au mardi 30 août inclus.

Mobilisons-nous pour le don de sang !

Avec les périodes de vacances scolaires, et le retour des beaux jours, les collectes de sang ont enregistré une faible fréquentation. Aujourd'hui, les réserves de produits sanguins se sont affaiblies. Nous sommes, depuis de nombreuses années, engagés en faveur du don de sang, et nous vous encourageons à aller donner votre sang dans les jours qui viennent en prenant rendez-vous dans une collecte ou une maison du don. **Pour savoir où donner, rendez-vous sur dondesang.efs.sante.fr ou sur l'appli Don de sang**

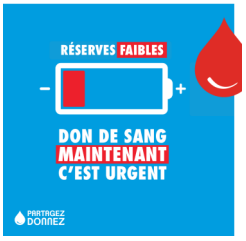

Vie associative et culturelle

Yoga etc…

L'association Yoga etc... fera son assemblée générale le mardi 05/07/2022 à 19H à la salle Loïc Merlant.

L'assemblée générale sera suivie des inscriptions pour la rentrée.

L'équipe de "Yoga etc..."

Le 1e réflexe pour vos questionnements, notre site internet !

https://yogaetcfay.wixsite.com/website

Rando semi-nocturne Fay Sport Nature

GROUPE LOIZ'VACS

Envie d'évasion, de changement d'air, de faire des rencontres ?

Nous vous proposons de vous accompagner en collectif pour préparer vos projets de loisirs ou de vacances (sortie à la journée, deux nuitées dans un gîte, une semaine au bord de mer…)

N'hésitez pas à venir vous informer lors de la réunion d'informations collective du mardi 27 septembre à 17h30 au centre socio-culturel Tempo à Blain 7, rue du 11 Novembre 44130 Blain ou de prendre contact dès maintenant avec Laura pour plus d'informations au 02 40 87 12 58.

Au plaisir de s'y rencontrer !

Fay Moi Danser

"2012 /2022. Et voilà l'asso Fay Moi Danser passe le cap de la décennie.

Un événement qui se fête, n'est-ce pas ??

Alors bloquez dès maintenant la soirée du 24 septembre pour participer à cet anniversaire.

Toute l'équipe de Fay Moi Danser vous souhaite un très bel été."

Plus d'informations sur la page agenda du site www.fay-de-bretagne.fr

COMMUNAUTÉ DE COMMUNE ERDRE ET GESVRES

Don de bois de chauffage

Le Syndicat Mixte Centre Nord Atlantique et la Communauté de Communes Erdre & Gesvres organisent une zone de don de bois de chauffage le **mercredi 6 juillet 2022** de 14h à 18h à la déchèterie de Notre Dame des Landes.

COMMUNAUTÉ DE COMMUNE ERDRE ET GESVRES

REPAIR CAFE, réparer au lieu de jeter

« Ça ne marche plus, je vais le jeter… » Cette expression, grâce au REPAIR CAFE n'existera plus, ou presque. Le REPAIR CAFE est un lieu où des personnes ayant un objet cassé ou en panne rencontrent des bénévoles-bricoleurs qui vont les aider à remettre cet objet en état de marche tout simplement.

- 6 juillet et 7 septembre : de 18h30 à 20h30 - Maison des Associations Sucé-sur-Erdre
- 10 septembre de 14h à 18h - Salles Nord et Sud – Nort sur Erdre
- 17 septembre de 9h00 à 12h00 – Espace du Perray – Grandchamp-des-Fontaines
- 24 septembre de 9h00 à 12h00 –Tiers Lieu – Saint-Mars-du-Désert

D'autres lieux, d'autres dates sur www.facebook.com/repair.cafe.erdre.gesvres

Inscriptions au transport scolaire, c'est parti !

A peine pense-t-on « été » qu'il faut aussi penser « rentrée » et avec elle, le transport scolaire des enfants ! Toutes les écoles du territoire sont concernées, de la maternelle au lycée. Les inscriptions sont ouvertes depuis **le 8 juin et jusqu'au 19 juillet** sur le site aleop.paysdelaloire.fr. Attention, en cas de retard, une pénalité de 20 euros sera automatiquement appliquée. Si c'est une première demande, la carte de transport scolaire de votre enfant vous sera adressée fin août 2022 directement à votre domicile.

L'abonnement est au prix unique et inchangé de 110 euros et gratuit à partir du 3e enfant de la fratrie !

Un projet d'installation de panneaux solaires ?

Le cadastre solaire, un nouvel outil à votre service !

Le cadastre solaire est un tout nouvel outil développé par le Syndicat départemental d'énergie de Loire-Atlantique, le SYDELA, qui avec le soutien du Département, permet de connaître le potentiel solaire de chaque toiture du territoire. La CCEG a de son côté mis en place un accompagnement personnalisé pour que chacun puisse connaître le potentiel solaire de sa toiture en que de produire de l'électricité (solaire photovoltaïque) ou son eau chaude sanitaire (solaire thermique). Une « étude d'opportunité » vous permettra d'évaluer le coût d'installation et les bénéfices que vous pourrez en retirer.

Pour les particuliers :

Prenez rendez-vous avec un conseiller France Rénov' au 02 40 08 03 30

Pour les entreprises :

Contactez ATLANSUN, réseau des acteurs professionnels de la filière solaire du Grand Ouest à solaire.entreprises.CCEG@atlansun.fr

Services d'Urgence

- Médecin de garde : 15
- Pharmacie de garde : 32 37
- Pompiers : 18
- Gendarmerie : 17 ou 112
- EDF/GDF : 08 01 44 45 46
- Eau (Véolia) : 0 969 323 529

! Ramassage déchets

Modification du jour de collecte
du mardi 16 août reporté au mercredi 17 août

02 28 02 28 10 ou dechets@cceg.fr.
www.cceg.fr

Correspondants Presse

- Presse Océan : miletalain@neuf.fr
- Ouest France :

redaction.chateaubriant@ouest-france.fr

Vous souhaitez recevoir le FAY DIRECT par mail ?

Faites la demande via :

communication@faydebretagne.fr